



LUIS GONÇALVES
artigos sanitários



» AUTOCLISMOS & ACESSÓRIOS



Tabela de Preços

www.luisgoncalves.pt

CONDIÇÕES GERAIS DE VENDA

1. ÂMBITO DE APLICAÇÃO

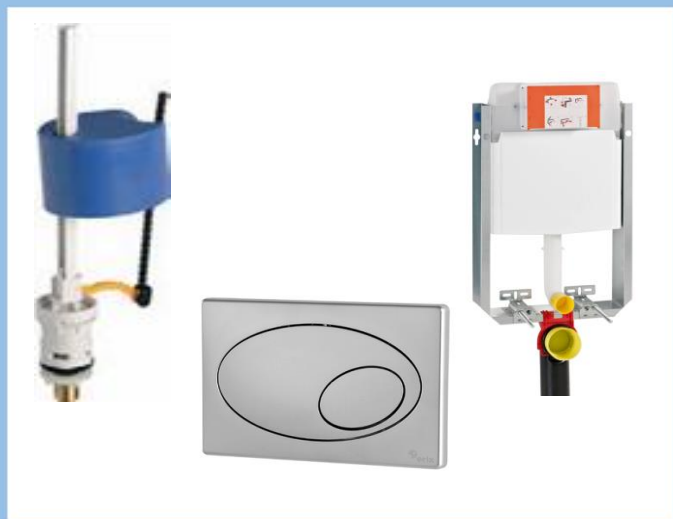
Qualquer compra obriga automaticamente a aceitação pelo comprador das condições gerais de venda abaixo descritas.

2. PREÇOS

Os artigos fornecidos serão facturados aos preços constantes nas "Tabelas de Preços" em vigor à data da facturação e acrescidos de IVA à taxa legal em vigor. Entende-se por fornecidos, mercadoria disponível à saída dos nossos armazéns.

A **Luis Gonçalves** reserva-se o direito de alterar os preços constantes nas "Tabelas de Preços" sem aviso prévio.

3. QUANTIDADES

Serão fornecidas as quantidades encomendadas, em uma ou mais remessas, conforme as disponibilidades em stock e instruções do Cliente (desde que a recolha total da encomenda não ultrapasse 60 dias após a data da sua introdução), e quantidade mínima de acordo com o tipo de artigo encomendado.

4. PRAZOS DE ENTREGA

Para fornecimentos correntes, mínimo de 48 horas, até ao limite das disponibilidades momentâneas de stock, sem prejuízo do regular abastecimento do mercado, devendo os pedidos ser efectuados por escrito indicando os números de código e descrições dos produtos, segundo a "Tabela de Preços". Para fornecimentos especiais, isto é, não correntes, quer pela quantidade, quer pelo tipo de produtos (não habitualmente em stock, ou fornecidos em condições especiais) indicar-se-ão prazos de entrega específicos.

Os prazos de disponibilidade de produto, normais ou especiais, são meramente indicativos e poderão ser alterados por factores externos a **Luis Gonçalves** tais como atrasos dos seus fornecedores, greves, falta de transportes ou catástrofes naturais, sem que tal facto, constitua para o cliente direito a qualquer indemnização.

5. CRÉDITO

Os fornecimentos a crédito só serão efectuados após o Cliente ter solicitado abertura de conta corrente, em impresso próprio e após aprovação pela **Luis Gonçalves**. Caso o Cliente não respeite, isolada ou repetidamente, as Condições Gerais de Pagamento (ou especiais acordadas) ou tenha atingido o limite de crédito definido, procede-se automaticamente pelo sistema informático à suspensão ou cessação de fornecimentos.

O limite de crédito é definido como o valor máximo que pode atingir o montante de fornecimentos a aguardar liquidação. Este é atribuído e comunicado ao Cliente. Para efeitos de limite de crédito os aceites bancários e os aceites de letras são também englobados.

6. PAGAMENTOS

Para vendas inferiores a 25,00€ mesmo que o Cliente beneficie de condições de crédito, estas vendas serão exclusivamente pagas a dinheiro. No acto do levantamento no balcão do nosso armazém ou enviado à cobrança por via postal ou outra.

6.1. Liquidação de Facturas

Serão liquidadas segundo o prazo de pagamento atribuído ao Cliente. As liquidadas até 15 dias nos nossos escritórios, em numerário, cheque, vale postal ou transferência bancária, beneficiarão de desconto de 2% de pronto pagamento sobre os montantes líquidos de eventuais descontos e excluídos de impostos aplicáveis. Ao atingir o limite de tempo concedido para pagamento, o sistema bloqueia automaticamente o processo de facturação.

6.2. Atrasos na Liquidação

A **Luis Gonçalves** reserva-se o direito de debitar encargos mensais de acordo com as taxas de juro em vigor, com início no 1.º dia após a data de vencimento da(s) factura(s) em dívida, assim como também serão interrompidos os fornecimentos.

6.3. Cobrança

A **Luis Gonçalves** reserva-se o direito de cobrar débitos em atraso por envio, através do sistema bancário, de saque à vista, sujeito a protesto, em que se incluirão, os encargos mencionados em 6.2

7. RESERVA DE PROPRIEDADE

Conforme as disposições legais, a transferência de propriedade das mercadorias entregues só será efectiva na data do pagamento integral do seu valor.

8. RECLAMAÇÕES / DEVOLUÇÕES

As Reclamações / Devoluções só serão consideradas se efectuadas até 8 dias após o fornecimento e o Cliente preencher o impresso RCL realizado para o efeito. Não serão aceites devoluções de material nos nossos armazéns que não se encontrem previamente aprovadas, mesmo que em bom estado de funcionamento. No caso de devolução o Cliente deve fazer-se acompanhar da respectiva aprovação.

Nenhuma reclamação dispensa um Cliente de respeitar as Condições Gerais de Pagamento, por consequência, nenhum processo de reclamação autoriza o Cliente a efectuar o pagamento parcial ou a suspensão do respectivo pagamento.

9. TRANSPORTES SOLICITADOS PELO CLIENTE

Todas as mercadorias viajam por conta e risco do Cliente, sendo debitadas em separado, despesas de transporte e embalagens especiais.

10. JURISDIÇÃO E LEI APLICÁVEL

Qualquer litígio susceptível de ocorrer entre a **Luis Gonçalves** e os seus Clientes será da competência do tribunal da comarca de Santo Tirso.

O desconhecimento das disposições gerais não será considerado como motivo para eventuais reclamações.

Para qualquer esclarecimento específico consulte-nos.



SJ.100.101	AUTOCLISMO MIRA BRANCO	1	30,25 €
SJ.100.XXX	AUTOCLISMO MIRA COR	1	41,75 €
SJ.100.XXX	AUTOCLISMO MIRA COR ESPECIAL	1	60,50 €
SJ.100.150	TAMPA AUTOCLISMO MIRA BRANCO	1	5,51 €
SJ.100.350	TAMPA AUTOCLISMO MIRA COR	1	8,05 €



SJ.100.151	MANIPULO MIRA COMPLETO	4	4,82 €
SJ.100.183	GANCHO ELEVAÇÃO DA BOIA	1	0,80 €
SJ.100.173	LOGOTIPO MIRA	1	1,80 €
SJ.100.152	MANIPULO MIRA	1	2,35 €
SJ.100.175	ROLDANA	1	0,45 €
SJ.100.174	SUPORTE CREMALHEIRA	1	0,70 €
SJ.100.170	VISTA DO MANIPULO	1	1,20 €





SJ.100.153	BOIA VEDAÇÃO COMPLETA MIRA	1	5,20 €
SJ.100.154FF	BOIA VEDAÇÃO MIRA F. FINO	1	4,45 €
SJ.100.178FL	BOIA VEDAÇÃO MIRA F. LARGO	1	4,45 €
SJ.100.178	TUBO DE ELEVAÇÃO MIRA	1	1,15 €



SJ.015.638	TORN. BOIA LATERAL 3/8" MIRA	1	5,08 €
SJ.015.612	TORN. BOIA LATERAL 1/2" MIRA	1	5,08 €
SJ.502.038	TORN. BOIA INFERIOR 3/8" MIRA	1	7,70 €
SJ.502.012	TORN. BOIA INFERIOR 1/2" MIRA	1	7,70 €
SJ.100.155	BOIA DA TORNEIRA	1	2,11 €
SJ.100.199	CORPO DA TORNEIRA	1	1,85 €
SJ.100.179	FEMEA FIXAÇÃO TORNEIRA	1	0,43 €
SJ.100.148	HASTE DA TORNEIRA	1	1,00 €
SJ.100.195	JUNÇÃO APERTO TORNEIRA	1	0,69 €
SJ.100.365	PASTILHA DE VEDAÇÃO TORNEIRA	1	0,18 €
SJ.100.181	PATÉ 1/2" ENTRADA ÁGUA	1	1,30 €
SJ.100.362	PINO	1	0,16 €
SJ.100.372	SISTEMA AFINAÇÃO TORNEIRA	1	1,32 €
SJ.100.363	TAMPA DE VEDAÇÃO	1	0,60 €
SJ.100.373	TUBO DE ENCHIMENTO	1	0,48 €

IMAGEM	CÓDIGO	DESIGNAÇÃO	BOX	PVP
 <p>Kit Descarga</p>	SJ.100.163	TUBO DESCARGA MIRA BRA	1	2,60 €
	SJ.100.364	TUBO DESCARGA MIRA COR	1	***
	SJ.100.188	ANILHA DE VEDAÇÃO MIRA	1	0,21 €
	SJ.100.147	ANILHA VED TUBO DESCARGA MIRA	1	0,21 €
	SJ.100.157	CANHAO SAÍDA AGUA MIRA	1	3,65 €
	SJ.100.182	EMBOQUE SANITA EXTERIOR MIRA	1	1,40 €
	SJ.100.166	EMBOQUE SANITA INTERIOR MIRA	1	1,32 €
	SJ.100.172	FEMEA FIXAÇÃO CANHAO MIRA	1	0,65 €
	SJ.100.176	PROTECÇÃO MIRA	1	1,60 €
	SJ.100.167	SISTEMA FIXAÇÃO CONJUNTO MIRA	1	1,67 €
	SJ.100.158	VISTA SAIDA AGUA MIRA	1	1,16 €
	SJ.100.167	SISTEMA FIXAÇÃO MIRA	1	2,05 €
	SJ.100.203	KIT DESCARGA C/ AUMENTO MIRA	1	13,60 €

	SJ.500.000	AUTOCLISMO EUROECO BRANCO	4	23,60 €
	SJ.ECO.531	TAMPA AUTOCLISMO EUROECO BRA	1	7,39 €

	SJ.500.002	SISTEMA DESCARGA DIGITAL	1	9,80 €
	SJ.500.003	SISTEMA DESCARGA PUXAR/FRONTAL	1	9,80 €

SJ.303.300

MECANISMO COMPACTO PLASTICO

1

21,65 €

SJ.303.301

MECANISMO COMPACTO LATÃO

1

27,50 €



SJ.404.000

MECANISMO C/ CURVA BRA PLASTICO

1

34,65 €

SJ.404.001

MECANISMO C/ CURVA BRA LATÃO

1

44,55 €



SJ.405.000

MECANISMO C/ CURVA CROMADA PLASTICO

1

34,65 €

SJ.405.001

MECANISMO C/ CURVA CROMADA LATÃO

1

44,55 €



SJ.500.005

MANIPULO SUPERIOR CRO

1

9,00 €

SJ.500.050

CONJUNTO PRESSÃO INT. DIGITAL

1

6,20 €

SJ.500.046

CONJUNTO PRESSÃO EXT. DIGITAL

1

6,20 €



SJ.500.007

MANIPULO PLASTICO FRONTAL CRO

1

9,75 €

SJ.500.066

MANIPULO LATÃO FRONTAL CRO

1

23,00 €



SJ.500.053

TIRANTE 4,5 CM

1

1,32 €

SJ.500.064

TIRANTE 7,5 CM

1

1,32 €



SJ.500.001

VEDAÇÃO CISTERNA PRETA

1

2,10 €

SJ.500.058

VEDAÇÃO CISTERNA PVC

1

1,49 €



SJ.500.052

FEMEA + ANILHA FIX TUBO

1,10 €

SJ.500.031

VISTA PROTECÇÃO VALV. BRA

1,50 €

SJ.500.012

VISTA PROTECÇÃO VALV. CRO

4,95 €

SJ.500.018

TUBO DESCARGA BRA

2,60 €

SJ.500.037

TUBO DESCARGA CRO

12,00 €

SJ.500.032

PROTECÇÃO EMBOQUE BRA

1,50 €

SJ.500.014

PROTECÇÃO EMBOQUE CRO

5,50 €

SJ.500.023

TACO DE VEDAÇÃO FUNDO

1,00 €

SJ.500.022

KIT FIXAÇÃO CISTERNA

2,48 €





SJ.700.001	BOIA DE VEDAÇÃO CANOPE	1	3,30 €
SJ.700.002	TUBO VEDAÇÃO C/ BOIA CANOPE	1	6,65 €
SJ.700.003	ARANHA VEDAÇÃO CANOPE	1	2,35 €
SJ.700.004	TORNEIRA DE BOIA S/C CANOPE	1	39,60 €



SJ.001.001	ECOLINE - KOMBISET SANITA K 100	1	185,00 €
------------	---------------------------------	---	----------

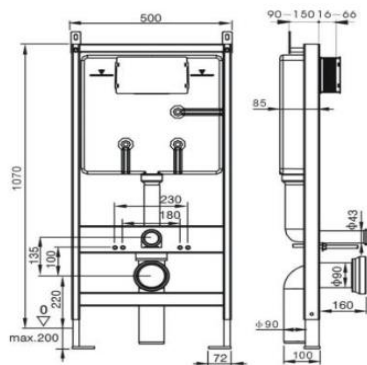

SJ.001.002	ECOLINE - KOMBISET BIDÉ K10	1	74,75 €
------------	-----------------------------	---	---------

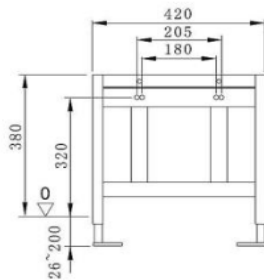

SJ.001.020	PLACA DESCARGA ECORED CROMADA	1	27,60 €
SJ.001.021	PLACA DESCARGA ECORED CROMADA/MATE	1	27,60 €

IMAGEM

CÓDIGO

DESIGNAÇÃO

BOX

PVP

SJ,001,024

PLACA DESCARGA ECOQUAD CROMADA

1

27,60 €

SJ.001.025

PLACA DESCARGA ECOQUAD BRANCA

1

27,60 €

SJ.001.026

PLACA DESCARGA ECOQUAD PRETA

1

27,60 €



OL.001.001

VALVULA DESCARGA UNIVERSAL ECO OLI

24

20,06 €



OL.001.002

VALVULA DESCARGA DD ATLAS OLI

24

25,94 €



OL.001.003

VALVULA DESCARGA DD ATLAS CABOS OLI

24

25,94 €



IMAGEM

CÓDIGO

DESIGNAÇÃO

BOX

PVP

OL.002001

TORN. BOIA INF 3/8 ECO OLI

24

16,30 €

OL.002002

TORN. BOIA INF 1/2 ECO OLI

24

17,95 €



OL.003.002

TORN. BOIA LATERAL 1/2 ECO OLI

24

17,95 €



OL.004.001

TORN. BOIA IVC100 PLUS OLI

30

19,60 €



OL.005.001

KIT BOTÃO POSSOIR ECO OLI

10

7,15 €

OL.005.002

KIT BOTÃO ATLAS DD OLI

10

12,15 €

OL.005.003

KIT BOTÃO ATLAS CABOS OLI

10

12,15 €



OL.002001

VEDAÇÃO CISTERNA D60xD23,8xE2,7

5

1,61 €

OL.002002

VEDAÇÃO CISTERNA D60xD26,5xE2,7

5

3,25 €



SJ.007.002

VALVULA DESCARGA UNIVERSAL INDI

24

**



UNIVERSAL
Se Adapta a:

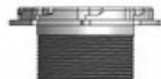

BASE
TECNOAGUA



BASE
BAYONETA



BASE
ROSCADAS



BASE CAMPANA
ANTIGUA



BASE CAMPANA
NUEVA

www.luisgoncalves.pt



LUIS GONÇALVES
artigos sanitários

Rua José Moura Coutinho, 3118
Quintão . 4745-330 Muro
T 229 829 476 . F 229 829 478

geral@luisgoncalves.pt